



COULEURS

Classe TPS-PS
Ecole maternelle Bonnet Laffont
2 rue Edouard Normand
Couhé
86700 Valence en Poitou

RÉFÉRENCE ÉTAMINE :
086-A-041

Titre du livre : **COULEURS**

Coordonnées de la classe (des classes) et de la coopérative scolaire :
une seule classe ► TPS-PS

ÉCOLE : ÉCOLE MATERNELLE BONNET LAFFONT

ADRESSE : 2 RUE EDOUARD NORMAND - COUHÉ - 86700 VALENCE EN POITOU

TÉLÉPHONE : 05.49.59.22.87 / COURRIEL : ce.0861059j@ac-poitiers.fr

Noms et prénoms de **tous** les élèves auteurs :

| | |
|---------------------------|-----------------------|
| Larry Auprêtre | Maël Manantsara |
| Maho Bell | Myha Martinez |
| Eden Berger | Ulysse Morel Aizawa |
| Eglantine Blanchard | Axel Pineau |
| Kellya Blanco Artillan | Kenzo Robin |
| Aaron Brilleaud Daugeard | Léonna Rogeon |
| Elëa Bruneteau | Thomas Schiffer Braud |
| Abigaëlle Champion | Charly Sicault |
| Lola Davion | Paolo Simon |
| Cattleya Delas | Mila Stocco |
| Paul Gaillard | Arthur Thimonier |
| Mathis Hairault Montabrun | |
| Camille Hesse Bernier | |
| Gaston Kairys Motillon | |
| Léo Letertre | |
| Chloé Magné | |

Nom prénom de l'enseignante responsable : Odile Laroussinie

Date de la réalisation : Octobre 2021-Mars 2022

RÉFÉRENCE ÉTAMINE :

086-A-041



étamine
Jeunes
auteurs/lecteurs

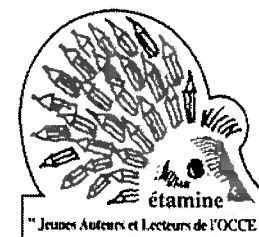

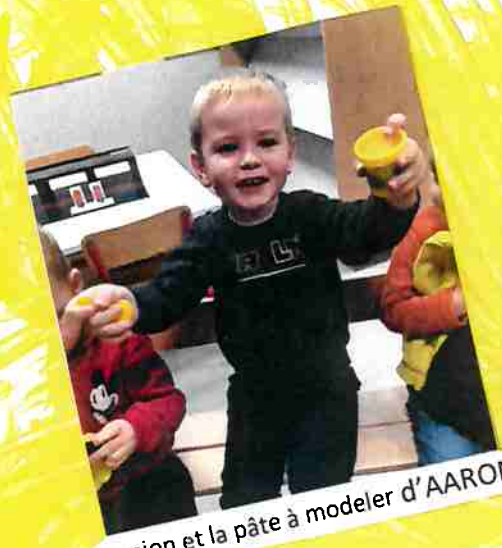

Le pion et la pâte à modeler d'AARON



Le clippo d'ÉLÉA



Le citron de GASTON



La tasse de MAHO

JAUNE comme...



Le canard de CAMILLE



La moto de KENZO



La brique et la balle de tennis de THOMAS



Le Picatchou d'AXEL

JAUNE comme...



Un épi de maïs



Un canard jaune



une banane



Un ballon jaune



un citron jaune



des prunes jaunes



Des pâtes



Une pomme jaune

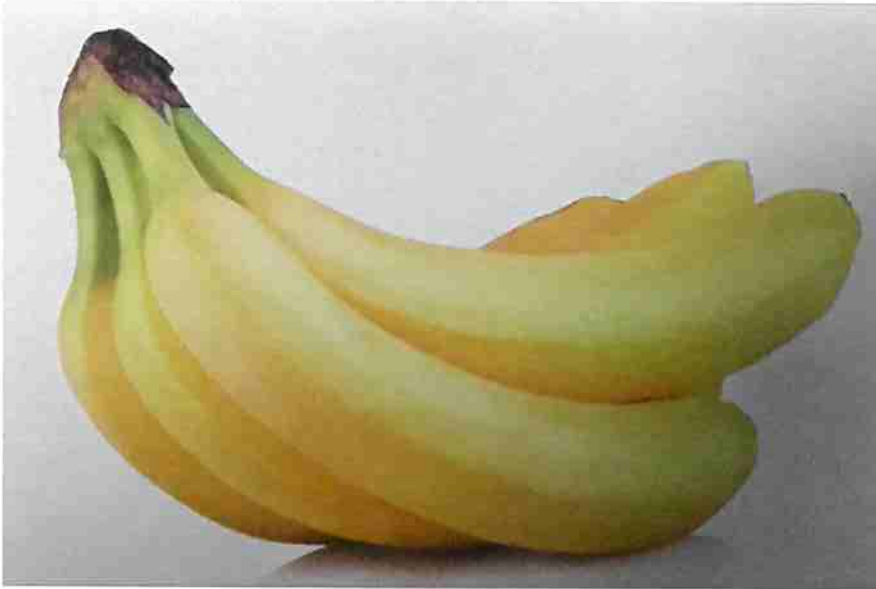

Je suis jaune
J'ai des petits grains
On me mange
Les poules aussi me
mangent
Qui suis-je?

ARTHUR



On me mange dans un jus
Je pique la langue
Qui suis-je?

CHLOÉ



ORANGE comme...



Le tigrou de CATTLEYA, le morceau de puzzle de PAOLO, le dinosaure de LÉONNA



La voiture et la remorque de MATHÏS, l'aéroglossier d'ARTHUR,



La quille de MILA, le pont de CHARLY, le car d'AXEL, le clippo et le lion d'ELËA



L'orange de GASTON

L'arrosoir de LARRY, le ballon de THOMAS, le poisson d'EGLANTINE, le pot et le lion d'ULYSSE

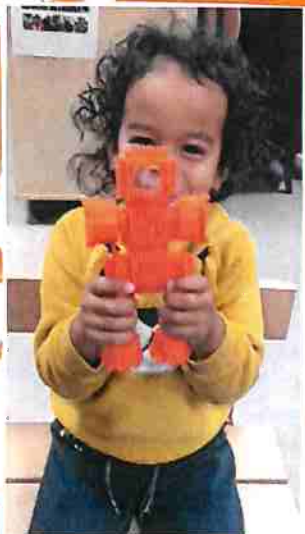

Le robot de MAËL



Nous avons fait de la
« soupe » :
de la peinture rouge
et de la peinture
jaune.
On mélange et on
obtient du
ORANGE !

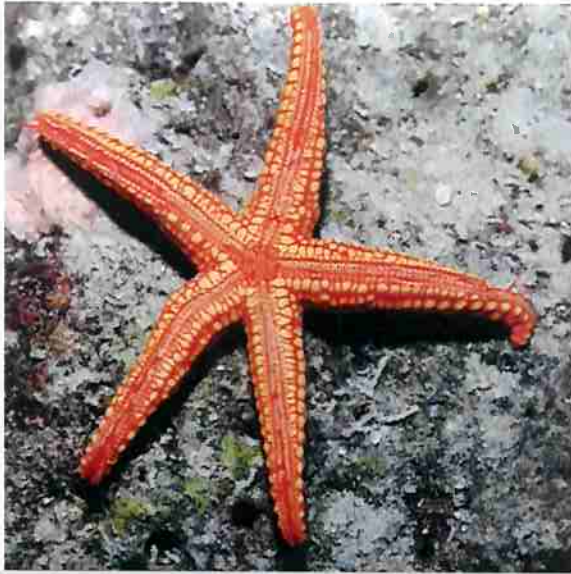

Je vis dans la mer
et dans le sable
Qui suis-je?

CAMILLE



On me mange
Les lapins me mangent
aussi
Qui suis-je?

MAËL

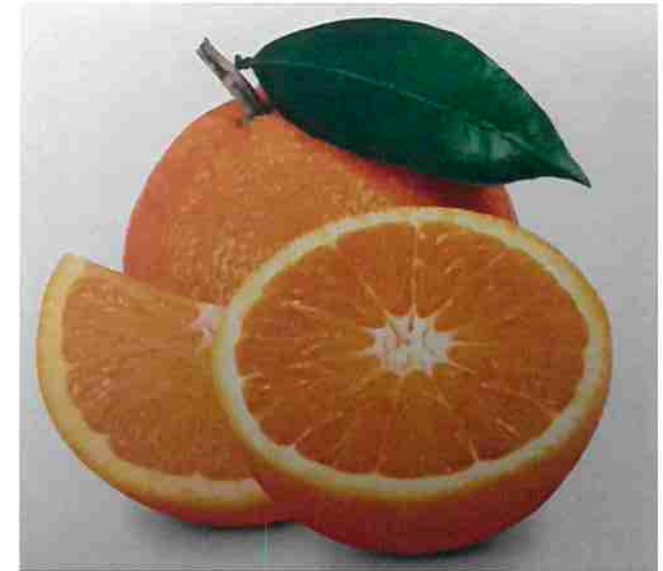

ROUGE comme...

les camions de pompiers de MAËL et d'AARON



Le ballon de CAMILLE



l'extincteur d'EDEN



le doudou de CHLOË



ROUGE comme...





Je suis rouge
J'ai des tout petits pépins
On me mange
On me cueille
Qui suis-je?

EGLANTINE



On ne me mange pas
J'ai des petits points noirs et
des petites pattes
Qui suis-je?

CHLOÉ

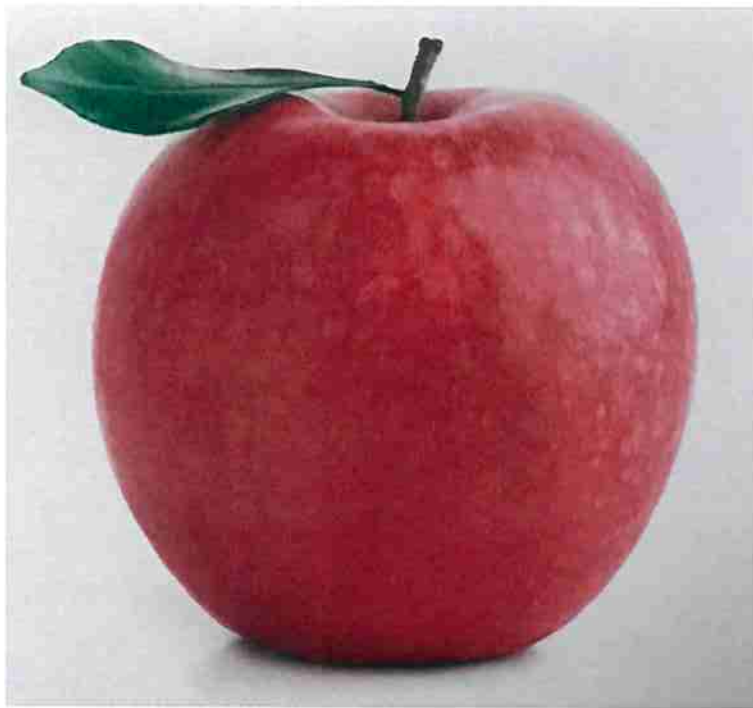

Je suis rouge
On me mange
On me cueille
J'ai des gros pépins
Qui suis-je?

LOLA



BLEU comme...



Le duplo de LOLA.



Le ballon de KELLYA



la peluche de LARRY.



Le poisson d'EGLANTINE.



L'hippopotame de CHLOÉ



Le chat de MILA.



La poubelle de CHARLY.



le lapin d'ARTHUR

BLEU comme...



Des boutons bleus



La mer et le ciel



On me met sur les jambes
On m'attache avec un bouton
On me met une ceinture et après ça
tient!
Qui suis-je?

PAOLO



On ne me mange pas
On me met pour aller à
la piscine ou dans la
mer
Qui suis-je?

CAMILLE



VERT comme...



La poire de MAËL,



Le ballon de PAOLO,



le tracteur de MATHÏS,



Le crocodile d'EDEN,



la peluche de MILA,



le lit du mouton d'ULYSSE



le fresbee et le bonhomme de LÉONNA,



le brocoli et la bouteille de CATTLEYA,

VERT comme...



Un crocodile vert



Un serpent vert



Une grenouille verte



L'école élémentaire



Je suis verte
J'ai 2 yeux
J'ai 4 pattes
Qui suis-je?

PAOLO



Je suis verte
J'ai des petits
trous
On verse les pâtes
sur moi quand
elles sont cuites
Qui suis-je?

PAOLO



Ils ont amené des objets de couleur ROSE





On me mange
On me fait cuire
On ne mange pas ma tête
Qui suis-je?

CHLOÉ



On la met sur nous
C'est pour les filles
Qui suis-je?

MILA



On me met sur les pieds
Pour ne pas avoir froid et
pour ne pas glisser dans
l'escalier
Qui suis-je?

MAËL et LÉONNA



VIOLET comme...





NOIR et/ou BLANC



NOIR et/ou BLANC





Je vis dans la forêt et
je grimpe sur les
arbres
Je suis noir et blanc
Qui suis-je?

MAËL

J'ai des rayures noires
et blanches
Qui suis-je?

MAHO



MARRON comme...





La maîtresse avait amené
quelque chose de marron, qui se
mange...



Je mange des poissons
Qui suis-je?

CHLOÉ

Je saute
Je porte mes bébés dans
ma poche
Qui suis-je?

ELÈA



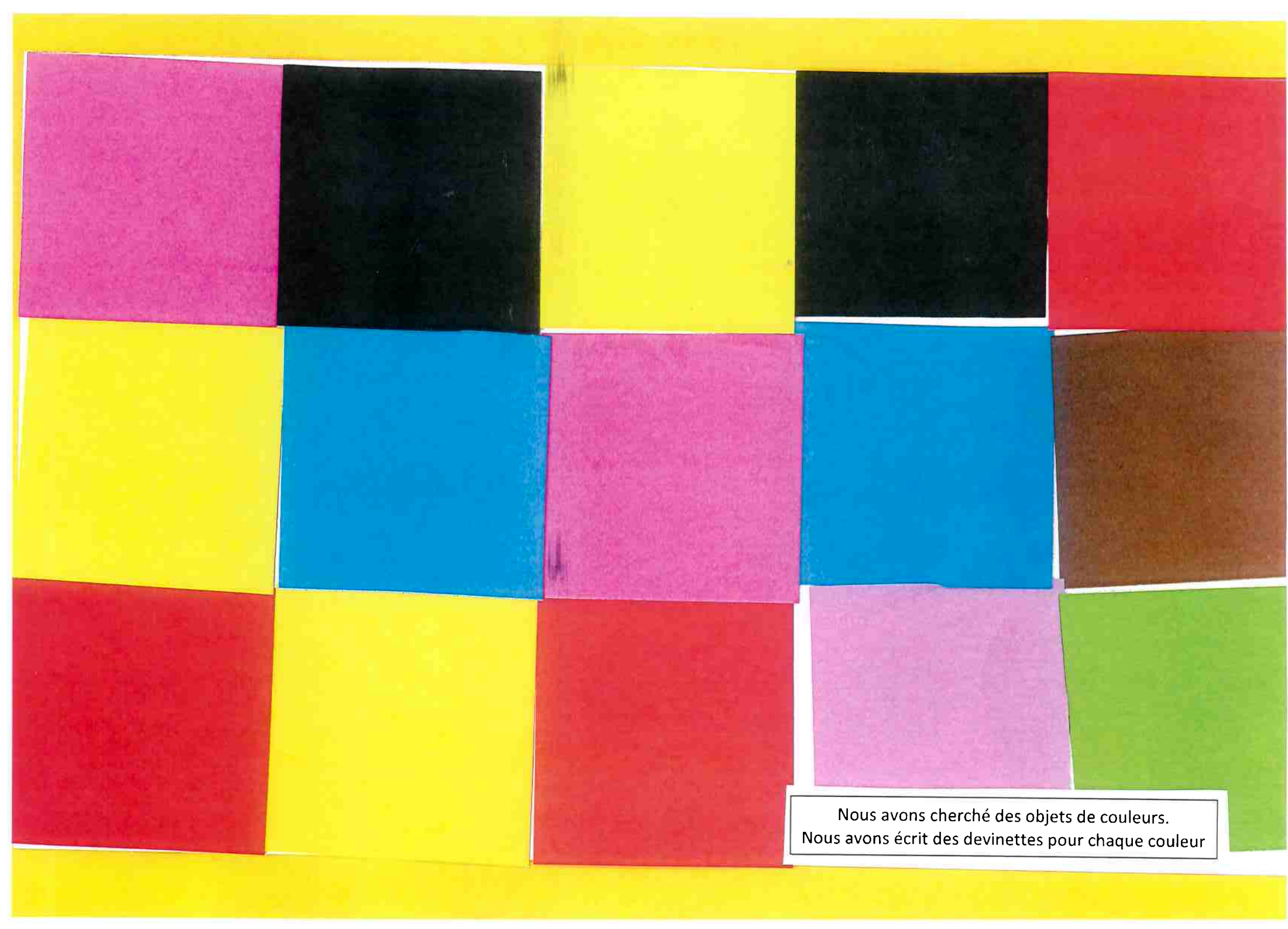

Nous avons cherché des objets de couleurs.
Nous avons écrit des devinettes pour chaque couleur